PŮDORYS 2.NP
CELEK

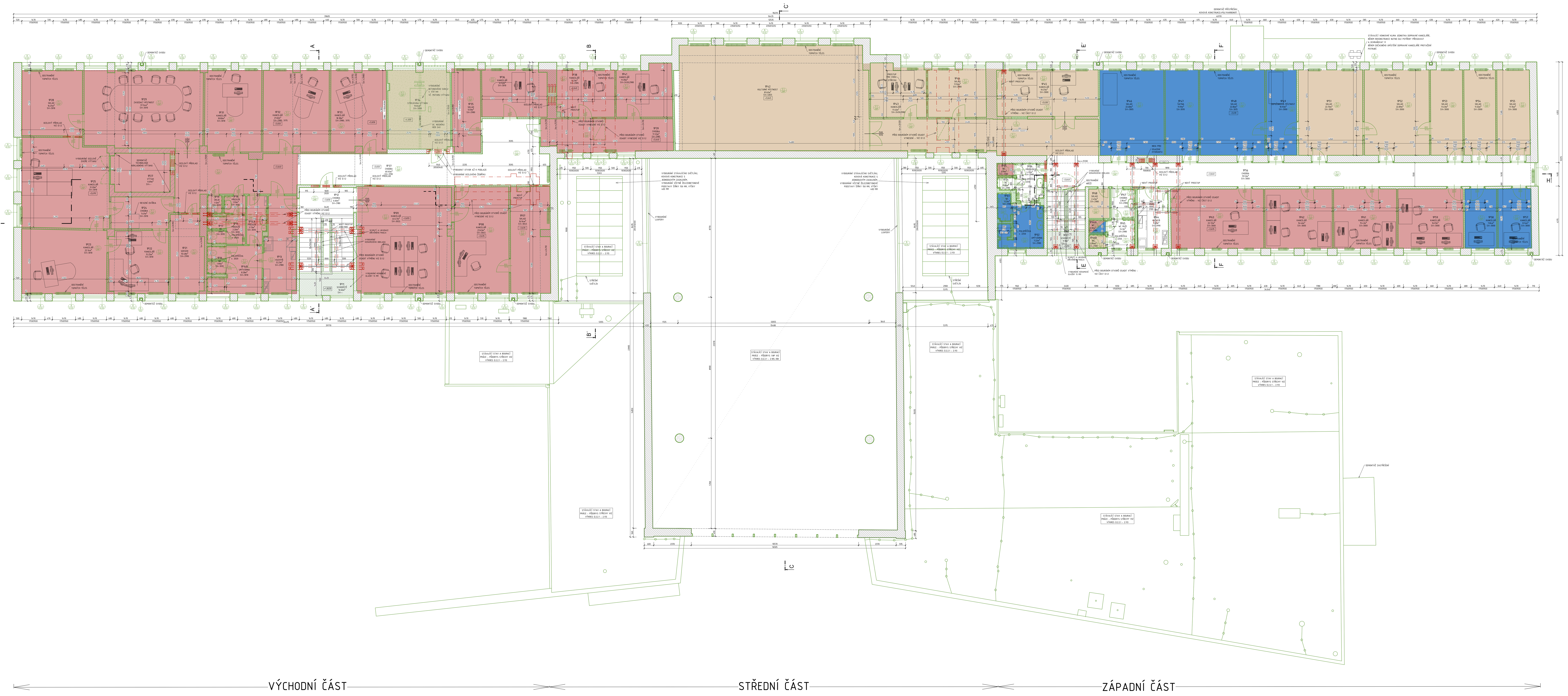

TABULKA MÍSTNOSTÍ

2. NADZEMNÍ PODLAŽÍ						
Označení místnosti	Název místnosti	PLOCHA (m2)	VÝŠKA	PODLAHA	STĚNY	STROP
1P01	SCHODIŠTĚ	9,1	-	KER.DLAŽBA	VPC OM. + NÁTĚR	VPC OM. + NÁTĚR
1P02	UMÝVÁRNA	7,22	2980	KER.DLAŽBA	VPC OM. + NÁTĚR + KER.OBKLAD	VPC OM. + NÁTĚR
1P03	WC	1,57	2980	KER.DLAŽBA	VPC OM. + NÁTĚR + KER.OBKLAD	VPC OM. + NÁTĚR
1P04	WC	0,88	2980	KER.DLAŽBA	VPC OM. + NÁTĚR + KER.OBKLAD	VPC OM. + NÁTĚR
1P05	WC	0,91	2980	KER.DLAŽBA	VPC OM. + NÁTĚR + KER.OBKLAD	VPC OM. + NÁTĚR
1P06	PŘEDSÍŇ	4,24	2980	KER.DLAŽBA	VPC OM. + NÁTĚR + KER.OBKLAD	VPC OM. + NÁTĚR
1P07	SKLAD	16,94	3045	PVC	VPC OM. + NÁTĚR	VPC OM. + NÁTĚR
1P08	KANCELÁŘ	23,63	3045	PVC	VPC OM. + NÁTĚR	VPC OM. + NÁTĚR
1P09	KANCELÁŘ	40,47	3025	PVC	VPC OM. + NÁTĚR	VPC OM. + NÁTĚR
1P11	SCHODIŠTĚ	16,66	-	KER.DLAŽBA	VPC OM. + NÁTĚR + KER.OBKLAD	VPC OM. + NÁTĚR
1P12	CHODBA	6,66	3180	KER.DLAŽBA	VPC OM. + NÁTĚR	VPC OM. + NÁTĚR
1P13	KUCHYŇ	12,21	2980	PVC	VPC OM. + NÁTĚR	VPC OM. + NÁTĚR
1P14A	PŘEDSÍŇ	3,73	3010	KER.DLAŽBA	VPC OM. + NÁTĚR + KER.OBKLAD	VPC OM. + NÁTĚR
1P14B	UMÝVÁRNA	8,28	3010	KER.DLAŽBA	VPC OM. + NÁTĚR + KER.OBKLAD	VPC OM. + NÁTĚR
1P15	PŘEDSÍŇ	2,2	3010	KER.DLAŽBA	VPC OM. + NÁTĚR + KER.OBKLAD	VPC OM. + NÁTĚR
1P16	WC	1,99	3010	KER.DLAŽBA	VPC OM. + NÁTĚR + KER.OBKLAD	VPC OM. + NÁTĚR
1P17	WC	1,97	3010	KER.DLAŽBA	VPC OM. + NÁTĚR + KER.OBKLAD	VPC OM. + NÁTĚR
1P18	PŘEDSÍŇ	1,59	3010	KER.DLAŽBA	VPC OM. + NÁTĚR + KER.OBKLAD	VPC OM. + NÁTĚR
1P19	ÚKLIDOVÁ MÍSTNOST	1,12	3010	KER.DLAŽBA	VPC OM. + NÁTĚR + KER.OBKLAD	VPC OM. + NÁTĚR
1P21	SERVER	10,48	2990	PVC	VPC OM. + NÁTĚR	VPC OM. + NÁTĚR
1P22	KANCELÁŘ	15,25	3010	PVC	VPC OM. + NÁTĚR	VPC OM. + NÁTĚR
1P23	KANCELÁŘ	22,14	3010	PVC	VPC OM. + NÁTĚR	VPC OM. + NÁTĚR
1P24	CHODBA	7,67	3010	KER.DLAŽBA	VPC OM. + NÁTĚR	VPC OM. + NÁTĚR
1P25	KANCELÁŘ	31,2	3010	PVC	VPC OM. + NÁTĚR	VPC OM. + NÁTĚR
1P27	VÝTAH	9,09	-	-	VPC OM. + NÁTĚR	VPC OM. + NÁTĚR
1P28	SKLAD	16,25	3010	PVC	VPC OM. + NÁTĚR	VPC OM. + NÁTĚR
1P29	ZASEDACÍ MÍSTNOST	37,54	3010	PVC	VPC OM. + NÁTĚR	VPC OM. + NÁTĚR
1P31	KANCELÁŘ	18,8	3010	PVC	VPC OM. + NÁTĚR	VPC OM. + NÁTĚR
1P32	KANCELÁŘ	21,66	2980; 3175	PVC	VPC OM. + NÁTĚR	VPC OM. + NÁTĚR
1P33	KANCELÁŘ	18,38	2980; 3175	PVC	VPC OM. + NÁTĚR	VPC OM. + NÁTĚR
1P34	STROJOVNA VÝTAHU	19,84	2050	BET.MAZANINA	VPC OM. + NÁTĚR	VPC OM. + NÁTĚR
1P35	SKLAD	9,59	2980	PVC	VPC OM. + NÁTĚR	VPC OM. + NÁTĚR
1P36	KANCELÁŘ	12,52	3010	PVC	VPC OM. + NÁTĚR	VPC OM. + NÁTĚR
1P37	CHODBA	60,93	3190	KER.DLAŽBA	VPC OM. + NÁTĚR	VPC OM. + NÁTĚR
1P38	KANCELÁŘ	11,21	2985	PVC	VPC OM. + NÁTĚR	VPC OM. + NÁTĚR
1P39	CHODBA	17,33	2985	KER.DLAŽBA	VPC OM. + NÁTĚR	VPC OM. + NÁTĚR
1P41	KANCELÁŘ	11,39	2450;2980	PVC	VPC OM. + NÁTĚR	VPC OM. + NÁTĚR
1P42	KULTURNÍ MÍSTNOST	81,62	4825	PVC	VPC OM. + NÁTĚR	VPC OM. + NÁTĚR
1P43	KANCELÁŘ	11,46	2450;2980	PVC	VPC OM. + NÁTĚR	VPC OM. + NÁTĚR
1P44	SKLAD	11,5	2980	PVC	VPC OM. + NÁTĚR	VPC OM. + NÁTĚR
1P45	KANCELÁŘ	19,37	3000	PVC	VPC OM. + NÁTĚR	VPC OM. + NÁTĚR
1P46	SKLAD	22,68	3005	PVC	VPC OM. + NÁTĚR	VPC OM. + NÁTĚR
1P47	ŠATNA	11,91	3010	PVC	VPC OM. + NÁTĚR	VPC OM. + NÁTĚR
1P48	SKLAD	22,86	3015	PVC	VPC OM. + NÁTĚR	VPC OM. + NÁTĚR
1P49	ODPOČINKOVÁ MÍSTNOST	10,93	3000	PVC	VPC OM. + NÁTĚR	VPC OM. + NÁTĚR
1P51	SKLAD	22,7	3000	PVC	VPC OM. + NÁTĚR	VPC OM. + NÁTĚR
1P52	SKLAD	22,89	3000	PVC	VPC OM. + NÁTĚR	VPC OM. + NÁTĚR
1P53	SKLAD	11,49	3000	PVC	VPC OM. + NÁTĚR	VPC OM. + NÁTĚR
1P54	SKLAD	11,32	3000	PVC	VPC OM. + NÁTĚR	VPC OM. + NÁTĚR
1P55	SKLAD	11,76	3000	PVC	VPC OM. + NÁTĚR	VPC OM. + NÁTĚR
1P56	CHODBA	79,51	3000	KER.DLAŽBA	VPC OM. + NÁTĚR	VPC OM. + NÁTĚR
1P57	KANCELÁŘ	8,14	3000	PVC	VPC OM. + NÁTĚR	VPC OM. + NÁTĚR
1P58	KANCELÁŘ	7,84	3000	PVC	VPC OM. + NÁTĚR	VPC OM. + NÁTĚR
1P59	KANCELÁŘ	16,01	3000	PVC	VPC OM. + NÁTĚR	VPC OM. + NÁTĚR
1P61	KANCELÁŘ	15,41	3000	PVC	VPC OM. + NÁTĚR	VPC OM. + NÁTĚR
1P62	KANCELÁŘ	16,46	3000	PVC	VPC OM. + NÁTĚR	VPC OM. + NÁTĚR
1P63	KANCELÁŘ	22,72	3000	PVC	VPC OM. + NÁTĚR	VPC OM. + NÁTĚR
1P64	KUCHYŇ	7,65	2990	PVC	VPC OM. + NÁTĚR	VPC OM. + NÁTĚR
1P65	WC MUŽI	3,41	2980	KER.DLAŽBA	VPC OM. + NÁTĚR + KER.OBKLAD	VPC OM. + NÁTĚR
1P66A	WC	0,92	2980	KER.DLAŽBA	VPC OM. + NÁTĚR + KER.OBKLAD	VPC OM. + NÁTĚR
1P66B	WC	0,94	2980	KER.DLAŽBA	VPC OM. + NÁTĚR + KER.OBKLAD	VPC OM. + NÁTĚR
1P67	CHODBA	2,84	2980	KER.DLAŽBA	VPC OM. + NÁTĚR + KER.OBKLAD	VPC OM. + NÁTĚR
1P68	SKLAD	2,49	2980	KER.DLAŽBA	VPC OM. + NÁTĚR + KER.OBKLAD	VPC OM. + NÁTĚR

LEGENDA MÍSTNOSTÍ

- Veřejně přístupné prostory (odbavovací haly, čekárny, veřejná WC – v případě, že nejsou provozována externím nájemcem a nejde tedy o komerční provoz)
- Prostory pro zajištění provozuschopnosti dráhy (dopravní kancelář, technologické místnosti)
- Prostory po vlastní využití Správy železnic, státní organizace
- Nevyužité prostory
- Společné prostory
- Prostory pro dopravce – provozní součásti
- Prostory pro dopravce dle § 3. odst. 1 vyhlášky 76 / 2017 i)
- Komerční prostory
- Bytové prostory
- Prostory pro municipality, infocetnrra, knihovna + další městem provozované prostory
- Prostory pro využití orgány státní správy.

LEGENDA MATERIÁLŮ

- STÁVAJÍCÍ KONSTRUKCE
- ZDIVO Z CPP P15 + VPC MALTA M2 – ODSTRANĚNÍ STÁVAJÍCÍ POVRCHOVÉ ÚPRAVY
- ZDIVO KOMBINACE CPP P15 A ŠKVÁROBETONOVÉ TVÁRNICE P10 + VPC MALTA M2 – ODSTRANĚNÍ STÁVAJÍCÍ POVRCHOVÉ ÚPRAVY
- PŘÍČKA Z DUTÝCH PODÉLNĚ DĚROVANÝCH CIHEL – ODSTRANĚNÍ STÁVAJÍCÍ POVRCHOVÉ ÚPRAVY
- PROSTÝ BETON – ODSTRANĚNÍ STÁVAJÍCÍ POVRCHOVÉ ÚPRAVY
- ŽELEZOBETON – ODSTRANĚNÍ STÁVAJÍCÍ POVRCHOVÉ ÚPRAVY
- HYDROIZOLACE
- REKONSTRUKCE NÁSTUPIŠŤ A ZŘÍZENÍ BEZBARIÉROVÝCH PŘÍSTUPŮ V ŽST. LOVOSICE
- ZDIVO Z CPP P15 + VPC MALTA M2 – VYBOURÁNÍ STÁVAJÍCÍCH SVISLÝCH KONSTRUKCÍ
- ZDIVO KOMBINACE CPP P15 A ŠKVÁROBETONOVÉ TVÁRNICE P10 + VPC MALTA M2 – VYBOURÁNÍ STÁVAJÍCÍCH SVISLÝCH KONSTRUKCÍ
- PŘÍČKA Z DUTÝCH PODÉLNĚ DĚROVANÝCH CIHEL – VYBOURÁNÍ STÁVAJÍCÍCH SVISLÝCH KONSTRUKCÍ
- PROSTÝ BETON – VYBOURÁNÍ STÁVAJÍCÍCH SVISLÝCH KONSTRUKCÍ
- ŽELEZOBETON – VYBOURÁNÍ STÁVAJÍCÍCH SVISLÝCH KONSTRUKCÍ
- ODSTRANĚNÍ STÁVAJÍCÍHO OBKLADU
- VYBOURÁNÍ STÁVAJÍCÍ SKLADBY PODLAHY VČETNĚ NOSNÉ KONSTRUKCE

BOURACÍ PRÁCE PODLAHY:

- P.1 2NP – SEJMUTÍ NÁŠLAPNÉ VRSTVY PODLAHY A PŘEBROUŠENÍ PODKLADNÍ CEMENTOVÉ MAZANINY
- P.2 2NP – UBOURÁNÍ CELÉ SKLADBY PODLAHY VČETNĚ NOSNÉ KONSTRUKCE, BOURÁNÍ SE MUSÍ ŘÍDIT PŘEDPISY OPATŘENÍ VIZ STATICKÁ ČÁST D.1.2

ODKAZY NA BOURACÍ PRÁCE ČI ZAJIŠTĚNÍ OSTATNÍCH PROFESÍ:

- KONSTRUKCE ZAJIŠŤUJÍCÍ STATIKU BOURANÝCH KONSTRUKCÍ VIZ ČÁST D.1.2 STAVEBNĚ KONSTRUKČNÍ ŘEŠENÍ, NUTNO OSADIT PŘED VYBOURÁNÍM PROSTUPŮ !!!
- ODSTRANĚNÍ OTOPNÝCH TĚLES SOUČÁST ROZPOČTU ČÁSTI D.1.4.2 ZAŘÍZENÍ PRO VYTÁPĚNÍ STAVEB

BOURACÍ PRÁCE/ DEMONTÁŽE JEDNOTLIVÉ PRVKY:

- B D1 – VYBOURÁNÍ OKEN DO ANGLICKÝCH DVORKŮ (DŘEVĚNÝ RÁM+JEDNODUCHÉ ZASKLENÍ) VČETNĚ BEDNĚNÍ Z DŘEVOTŘÍSKOVÝCH DESEK
- B D2 – VYBOURÁNÍ PLECHOVÉ DVEŘE VČETNĚ OCELOVÉ ZÁRUBNĚ
- B D3 – VYBOURÁNÍ VOŠTINOVÉ DVEŘE S OCELOVOU ZÁRUBNÍ, VŠECHNY INTERIÉROVÉ DVEŘE, KE KTERÝM NENÍ PŘIŘAZENÁ BUBLINA
- B D4 – VYBOURÁNÍ HLINÍKOVÉ DVEŘE S/BEZ PROSKLENÍ S HLINÍKOVÝM RÁMEM
- B D5 – VYBOURÁNÍ PLASTOVÝCH DVEŘÍ S PLASTOVÝM RÁMEM
- B D6 – VYBOURÁNÍ DŘEVĚNÝCH DVEŘÍ S PROSKLENÍM A KOVOVÝM RÁMEM
- B Z1 – DEMONTÁŽ PLECHOVÉHO POCHOZÍHO POKLOPU VČ. VYBOURÁNÍ OCELOVÉHO RÁMU
- B 0.01 – OKNO S PLASTOVÝM RÁMEM, VNITŘNÍ PARAPET PLASTOVÝ, VNĚJŠÍ PLECHOVÝ – CELKOVÉ VYBOURÁNÍ
- B 0.02 – OKNO S DŘEVĚNÝM RÁMEM, VNITŘNÍ PARAPET KERAMICKÝ OBKLAD, VNĚJŠÍ PLECHOVÝ – CELKOVÉ VYBOURÁNÍ
- B 0.03 – PROSKLENÝ OCELOVÝ RÁM – CELKOVÉ VYBOURÁNÍ
- B 0.04 – LUXFEROVÉ VÝPLNĚ – CELKOVÉ VYBOURÁNÍ VČ. VNĚJŠÍHO PLECHOVÉHO PARAPETU
- B 0.05 – OKNO INTERIÉROVÉ S HLINÍKOVÝM RÁMEM, JEDNODUCHÉ ZASKLENÍ, PARAPET KAMENNÝ
- B 0.06 – VNITŘNÍ VÝPLŇ VYZDĚNÁ Z LUXFER – CELKOVÉ VYBOURÁNÍ VČ. OBOUSTRANNÉHO PLASTOVÉHO PARAPETU
- B M – VYBOURÁNÍ MŘÍŽÍ
- B OS – VYBOURÁNÍ OKAPOVÝCH SVODŮ

POZNÁMKY

- NEZBYTNOU SOUČÁSTÍ TOHOTO VÝKRESU JE TECHNICKÁ ZPRÁVA.
- JAKÝKOLIV ZJIŠTĚNÝ NESOULAD JE NUTNÉ ŘEŠIT S HLAVNÍM INŽENÝREM PROJEKTU NEBO ZODPOVĚDNÝM PROJEKTANTEM.
- DOKUMENTACE JE VYHOTOVENA V ROZSAHU DOKUMENTACE PRO PROVÁDĚNÍ STAVBY. TATO PROJEKTOVÁ DOKUMENTACE NENAHRAZUJE DÍLENSKOU DOKUMENTACI. TU SI VYPRACUJE ZHOTOVITEL STAVBY V POTŘEBNÉ ROZSAHU SÁM.
- BOURÁNÍ BUDE PROVÁDĚNO VŽDY SMĚREM SHORA DOLŮ. PŘI BOURÁNÍ BUDOU VEŠKERÉ KONSTRUKCE NAD BOURANOU ČÁSTÍ ŘÁDNĚ PODEPŘENY.
- STAVEBNÍ PŘIPRAVENOST, PRŮRAZY A DRÁŽKY PROVÉST V KOORDINACI S PROJEKTY JEDNOTLIVÝCH PROFESÍ. PŘI ROZPORU V DOKUMENTACI JE NUTNÉ KONTAKTOVAT PROJEKTANTA.
- VEŠKERÉ ROZMĚRY A SKLADBY KONSTRUKCÍ JE TŘEBA OVĚŘIT NA MÍSTĚ A PŘÍPADNĚ UPŘESNIT.
- VŠECHNY ROZMĚRY BUDOU OVĚŘENY NA STAVBĚ.
- PROSTUPY PRO VEDENÍ NOVÝCH INSTALACÍ TZB NEJSOU SOUČÁSTÍ VÝKRESŮ BOURACÍCH PRACÍ. TYTO PROSTUPY BUDOU SOUČÁST KOORDINAČNÍCH VÝKRESŮ PRO JEDNOTLIVÁ PODLAŽÍ.

EVROPSKÁ UNIE
Evropské strukturální a investiční fondy
Operační program Doprava

Ministerstvo dopravy
Státní fond dopravní infrastruktury

Orientační schéma: ŽST Lovosice SO 85-71-85

Razítko oprávněné osoby:
Podpis: Datum:

Revize:	Datum:	Popis:	Kontroloval:
000	1.10.2022	Odevzdání dokumentace PDPS k připomínkám	Ing. Jan Polívka
001	1.12.2022	Odevzdání dokumentace PDPS - čistopis	Ing. Jan Polívka

Stavebník/Investor: Správa železnic, státní organizace
Adresa: Dlážděná 1003/7, 110 00 Praha 1
Zástupce investora: Stavební správa západ
Adresa: Sokolovská 1995/278, 190 00 Praha 9
SPRÁVA ŽELEZNIC

Zhotovitel stavby: DigiTry Art Technologies s.r.o.
Adresa: Voctářova 2449/5, 180 00 Praha 8
Kontakt: T: +420 777 723 481, E: info@digitry.cz

Zhotovitel objektu: DigiTry Art Technologies s.r.o.
Adresa: Voctářova 2449/5, 180 00 Praha 8
Kontakt: T: +420 777 723 481, E: info@digitry.cz

Hlavní projektant (HIP): Ing. Jan Polívka
Specialista: Ing. Martin Hulan
Odpovědný projektant: Ing. Bára Zemanová
Zpracovatel: Ing. Martin Bouška

Název stavby/akce: **Rekonstrukce výpravní budovy ŽST Lovosice**
Označení (S-kód): S631900085
Označení zhotovitele: 2021-002
Název části: Pozemní stavební objekty výpravních budov a budov zastávek
Označení části: D.2.2.1.01.01
Název objektu: SO 01 - Výpravní budova, Architektonicko-stavební řešení
Označení objektu/komplexu: SO 85-71-85
Název přílohy: Půdorys 2.NP
Název dílčí části přílohy: Stávající stav a bourací plán - celek
Číslo přílohy: 2.109
Paré:
Kraj: Ústecký kraj
Katastrální území: Lovosice [687707]
TUDU: 0801 N5
Stupeň dokumentace: PDPS
Datum zpracování: 1.12.2022
Formáty: 1470x594
Měřítko: 1:100

S-kód: S631900085 _ Stupeň dokumentace: PDPS _ Část: D2201 _ Objekt: SO857185 _ Podobjekt: 01 _ Příloha: 2109 _ Revize: 001
[Prostor pro další informace]